Unimed Vitória

Plano

PME - 1 a 29 vidas

Tabela de Venda
Versão: 21.01.2026

allcare

Tabela de preços

Ambulatorial

• ***Reajuste:*** *Fevereiro 2027*

Unimed Vitória

Sem coparticipação

Faixa etária	Compulsório – Personal Ambulatorial – Grupo de Municípios 476.488/16-9 Ambulatorial
0 a 43 anos	R$ 118,86
	R$ 118,86
	R$ 118,86
	R$ 118,86
	R$ 118,86
	R$ 118,86
44 a 59 anos >	R$ 160,45
	R$ 160,45
	R$ 160,45
	R$ 160,45

Tabela 2 faixa etárias

Tabela de preços

Ambulatorial + Hospitalar com Obstetrícia

• ***Reajuste:*** *Fevereiro 2027*

Com coparticipação

Faixa etária	Compulsório – Personal Smart – Grupo de Municípios 483.442/19-9 – Enfermaria	Livre adesão – Personal Smart – Grupo de Municípios 483.442/19-9 – Enfermaria
0 a 43 anos	R$ 215,71	R$ 243,07
	R$ 215,71	R$ 243,07
	R$ 215,71	R$ 243,07
	R$ 215,71	R$ 243,07
	R$ 215,71	R$ 243,07
	R$ 215,71	R$ 243,07
44 a 58 anos	R$ 526,35	R$ 593,16
	R$ 526,35	R$ 593,16
	R$ 526,35	R$ 593,16
59 anos >	R$ 1.284,27	R$ 1.447,25
	Tabela 3 faixa etárias	Tabela 3 faixa etárias

Tabela de preços

Ambulatorial + Hospitalar com Obstetrícia

• ***Reajuste:*** *Fevereiro 2027*

Unimed Vitória

Com coparticipação

Faixa etária	Compulsório – Perfil Regional – Grupo de Municípios 485.100/20-5 – Enfermaria	Compulsório – Perfil Regional – Grupo de Municípios 485.101/20-3 – Apartamento	Livre adesão – Perfil Regional – Grupo de Municípios 485.100/20-5 – Enfermaria	Livre adesão – Perfil Regional – Grupo de Municípios 485.101/20-3 – Apartamento
0 a 18 anos	R$ 281,81	R$ 366,36	R$ 233,77	R$ 303,91
19 a 23 anos	R$ 281,81	R$ 366,36	R$ 261,83	R$ 340,36
24 a 28 anos	R$ 281,81	R$ 366,36	R$ 301,11	R$ 391,44
29 a 33 anos	R$ 281,81	R$ 366,36	R$ 331,20	R$ 430,57
34 a 38 anos	R$ 281,81	R$ 366,36	R$ 390,81	R$ 508,08
39 a 43 anos	R$ 281,81	R$ 366,36	R$ 449,44	R$ 584,28
44 a 48 anos	R$ 687,65	R$ 893,97	R$ 584,28	R$ 759,56
49 a 53 anos	R$ 687,65	R$ 893,97	R$ 759,56	R$ 987,41
54 a 58 anos	R$ 687,65	R$ 893,97	R$ 1.017,78	R$ 1.323,12
59 anos >	R$ 1.677,89	R$ 2.181,23	R$ 1.394,37	R$ 1.812,69
	Tabela 3 faixa etárias		**Tabela 10 faixa etárias**	

Tabela de preços

Ambulatorial + Hospitalar com Obstetrícia

• ***Reajuste:*** *Fevereiro 2027*

Com coparticipação

Faixa etária	Compulsório	Livre adesão	Compulsório	Livre adesão
	Participativo Estadual	Participativo Estadual	Participativo Estadual	Participativo Estadual
	Estadual	Estadual	Estadual	Estadual
	476.707/16-1	476.707/16-1	475.371/16-2	475.371/16-2
	Enfermaria	Enfermaria	Apartamento	Apartamento
0 a 18 anos	R$ 389,40	R$ 299,97	R$ 469,97	R$ 410,81
19 a 23 anos	R$ 389,40	R$ 335,93	R$ 469,97	R$ 460,02
24 a 28 anos	R$ 389,40	R$ 386,28	R$ 469,97	R$ 529,12
29 a 33 anos	R$ 389,40	R$ 424,96	R$ 469,97	R$ 582,13
34 a 38 anos	R$ 389,40	R$ 501,42	R$ 469,97	R$ 686,87
39 a 43 anos	R$ 389,40	R$ 576,56	R$ 469,97	R$ 789,88
44 a 48 anos	R$ 950,16	R$ 749,58	R$ 1.068,86	R$ 1.026,11
49 a 53 anos	R$ 950,16	R$ 974,44	R$ 1.068,86	R$ 1.334,95
54 a 58 anos	R$ 950,16	R$ 1.305,67	R$ 1.068,86	R$ 1.788,78
59 anos >	R$ 2.312,59	R$ 1.788,86	R$ 2.403,62	R$ 2.450,70

Tabela de preços

Ambulatorial + Hospitalar com Obstetrícia

• ***Reajuste:*** *Fevereiro 2027*

Unimed Vitória

Com coparticipação

Faixa etária	Compulsório – Premium Nacional – Nacional 476.636/16-9 Enfermaria	Compulsório – Premium Nacional – Nacional 476.637/16-7 Apartamento	Livre adesão – Premium Nacional – Nacional 476.636/16-9 Enfermaria	Livre adesão – Premium Nacional – Nacional 476.637/16-7 Apartamento
0 a 18 anos	R$ 455,42	R$ 546,50	R$ 385,94	R$ 472,40
19 a 23 anos	R$ 455,42	R$ 546,50	R$ 432,26	R$ 529,00
24 a 28 anos	R$ 455,42	R$ 546,50	R$ 497,11	R$ 608,38
29 a 33 anos	R$ 455,42	R$ 546,50	R$ 546,82	R$ 669,24
34 a 38 anos	R$ 455,42	R$ 546,50	R$ 645,20	R$ 789,69
0 a 43 anos	R$ 455,42	R$ 546,50	R$ 742,05	R$ 908,17
44 a 48 anos	R$ 1.111,27	R$ 1.333,51	R$ 964,61	R$ 1.180,61
49 a 53 anos	R$ 1.111,27	R$ 1.333,51	R$ 1.254,05	R$ 1.534,76
54 a 58 anos	R$ 1.111,27	R$ 1.333,51	R$ 1.680,48	R$ 2.055,95
59 anos >	R$ 2.711,41	R$ 3.253,67	R$ 2.302,21	R$ 2.817,54
	Tabela 3 faixa etárias		Tabela 10 faixa etárias	

Benefício incluso

Transporte Aeromédico

Perfil Regional Enf e Apt (485.100/20-5 e 485.101.20/3);
Participativo Estadual Enf e Apt (476.707/16-1 e 475.371/16-2);
Premium Nacional Enf e Apt (476.636/16-9 e 476.637/16-7).

Produtos
Unimed Vitória

Personal Ambulatorial

O diferencial do Personal Ambulatorial em relação a outros planos de saúde é **seu foco na promoção da saúde, priorizando a prevenção** em vez do tratamento de doenças. Cuidar da saúde antes do surgimento de problemas é a principal proposta desse plano, inspirado nos modelos mais bem-sucedidos de atenção integral e personalizada do mundo. Além disso, ele oferece unidades de atendimento equipadas com médicos e uma equipe multidisciplinar. Seu conceito de atenção personalizada inclui um médico exclusivo para cada paciente, garantindo um cuidado integral e contínuo.

Personal Smart

Os serviços deste plano são prestados por médicos cooperados no **Centro de Especialidades da Unimed Vitória e por uma rede própria e referenciada**, conforme a segmentação assistencial e a área de atuação. Esse plano oferece cobertura ambulatorial e hospitalar com obstetrícia, garantindo um atendimento completo e especializado.

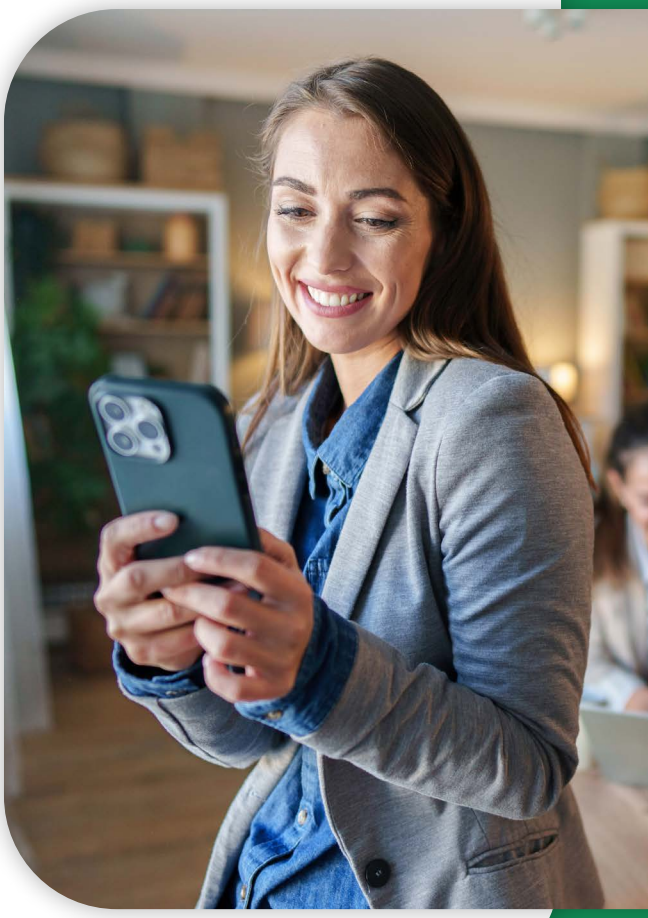

Unimed Vitória

Menu inicial

Perfil Regional

Com o Perfil Regional, **você tem acesso ao maior Complexo Integrado de Atenção à Saúde do Estado**, incluindo as unidades próprias da Unimed Vitória: Hospital Unimed, Maternidade, Prontos Atendimentos, Diagnóstico, Unimed Oncologia, Programa Viver Bem, SOS Unimed, Assistência Domiciliar e o Centro de Especialidades. Essa rede exclusiva combina unidades próprias e parceiras, proporcionando mais segurança e tranquilidade para os funcionários da sua empresa.

Participativo Estadual

O Participativo Estadual reúne a maior e melhor estrutura credenciada de hospitais do Espírito Santo, contando com mais de 3.000 médicos e uma rede completa de atendimento. Além dos hospitais próprios, ele inclui Maternidade, Centro de Especialidades, Unimed Oncologia, Diagnóstico, Unidades de Pronto Atendimento, SOS Emergências Médicas, Transporte Aeromédico, Programa Viver Bem e Assistência Domiciliar.

Unimed Vitória

Premium Nacional

Com o **Premium Nacional, você tem cobertura em qualquer lugar do Brasil**, garantindo segurança e tranquilidade onde quer que esteja. Esse plano permite atendimento em toda a rede própria e credenciada da Unimed Vitória, além de acesso a todas as cooperativas médicas do Sistema Nacional Unimed. Os serviços utilizados são cobrados por coparticipação, garantindo mais controle sobre os custos. Além dos atendimentos eletivos (agendados), o Premium Nacional oferece cobertura para urgências e emergências em todo o território nacional.

Unimed Vitória

Coparticipação

Personal Smart	Valores
Consulta Eletiva (somente consultas realizadas nas Unidades)	R$ 0,00
Consulta Eletiva Especialistas (Rede Aberta Unimed Vitória exceto Pediatria e Ginecologia)	R$ 37,12
Consulta em Pronto Socorro	R$ 47,73
Atendimento de Terapias	R$ 10,61

Demais produtos	Valores
Consulta Eletiva	R$ 42,42
Consulta em Pronto Socorro	R$ 68,94
Exames e Terapias Grupo 1	R$ 0,00
Exames e Terapias Grupo 2	R$ 3,18
Exames e Terapias Grupo 3	R$ 6,36
Exames e Terapias Grupo 4	R$ 12,73
Exames e Terapias Grupo 5	R$ 31,82
Exames e Terapias Grupo 6	R$ 68,94

O produto Personal Smart não possui limitador de coparticipação.

A coparticipação é limitada em R$ 290,00 (duzentos e noventa reais) por cliente / mês, para os produtos Perfil Regional, Participativo Estadual e Premium Nacional.

A variação do valor da mensalidade em decorrência da mudança de faixa etária será automática e obedecerá aos valores da tabela.

Vigência

Data de adesão	Vigência	Vencimento
01 a 10 do mês	Dia 01 do primeiro mês subsequente	Todo dia 10 de cada mês
11 a 20 do mês	Primeiro mês, será cobrado proporcional. A partir do segundo mês cobertura de 01 a 30	Todo dia 10 de cada mês
21 a 30 do mes	Primeiro mês, será cobrado proporcional. A partir do segundo mês cobertura de 01 a 30	Todo dia 10 de cada mês

Área de comercialização

Personal Ambulatorial: Aracruz, Cariacica, Guarapari, Serra, Viana, Vila Velha e Vitória.

Personal Smart: Aracruz, Cariacica, Guarapari, Serra, Viana, Vila Velha e Vitória.

Perfil Regional: Anchieta, Cariacica, Domingos Martins, Guarapari, Marechal Floriano, Serra, Viana, Vila Velha e Vitória.

Participativo Estadual: Anchieta, Aracruz, Cariacica, Domingos Martins, Fundão, Guarapari, Ibiraçu, Itarana, Itaguaçu, João Neiva, Laranja da Terra, Marechal Floriano, Santa Leopoldina, Santa Maria de Jetibá, Santa Teresa, Serra, Viana, Vila Velha e Vitória.

Premium Nacional: Anchieta, Aracruz, Cariacica, Domingos Martins, Fundão, Guarapari,Ibiraçu, Itarana, Itaguaçu, João Neiva, Laranja da Terra, Marechal Floriano, Santa Leopoldina, Santa Maria de Jetibá, Santa Teresa, Serra, Viana, Vila Velha e Vitória

Quem pode aderir

EMPRESA
a) Interposta
b) GFIP ou Raiz negativa
c) Contrato Social
d) CNPJ**
e) RG e CPF do Sócio Responsável
** O empresário individual inscrito nos órgãos competentes há pelo menos 06 (seis)meses e com cadastro regular junto à Receita Federal

TITULARES
a) Carteira de trabalho (física ou digital);
b)Original ou cópia da Ficha de Registro de Empregado ou do Livro de Registro do Empregado, acompanhada da assinatura, carimbo e identificação do responsável da empresa;
c)Contrato Individual do Trabalho;
d)FGTS Digital;
e)Contracheque com assinatura e carimbo da empresa e do beneficiário;
f)E-social.
Tipos de documentos aceitos como comprovante de residência:

PLANOS NACIONAIS:
Para comprovação de endereço serão aceitos somente comprovantes de residência dos tipos citados abaixo, em nome do titular, do cônjuge ou dos pais (para menores de 18 anos).
Não serão mais aceitas contas de telefonia ou internet.
• Contas de água, luz e gás;
• Carnê ou boleto do IPTU
• Boleto de Condomínio
• Declaração de Imposta de Renda
• Contrato de locação do imóvel em vigor, junto com as contas de consumo (água ou luz em nome do locador)
Não é necessário envio do comprovante de pagamento

DEMAIS PLANOS:
Não é necessário envio de comprovante de residência.

OBSERVAÇÕES – COMPROVANTES DE VÍNCULO:
EMPREGATÍCIO:
Carteira de Trabalho (Física ou Digital):
• Física: Assinada e com o carimbo da empresa;
• Digital: Conforme é emitida pelo aplicativo, em formato PDF, com validador de assinatura, emitida em 30 dias;
Original ou Cópia da Ficha de Registro de Empregado ou do Livro de Registro de Empregado:
• Manual: Com Carimbo e Assinatura da empresa e seu responsável legal;
• Digital: Com assinatura digital do responsável da empresa (documentos digitais não podem ser escaneados) e desde que seja possível a sua validação e autenticação, não tendo opção de edição do arquivo original.

Contrato Individual de Trabalho:

• Manual: Com carimbo e assinatura da empresa e seu responsável legal;
• Digital: Com assinatura digital do responsável da empresa (documentos digitais não podem ser escaneados) e desde que seja possível a sua validação e autenticação, não tendo opção de edição do arquivo original.

FGTS Digital:

O envio do FGTS Digital deve ser feito em seu formato em PDF, original, com detalhe de guia emitida e seu respectivo protocolo, bem como a sua guia de recolhimento e comprovante de pagamento. Para fins de isenção de carências, uma vez que essa guia não possui informação da data de admissão do beneficiário, deve ser enviada junto outro vínculo analise dessa isenção.

DEPENDENTES

a) O Cônjuge;

• Certidão de Casamento e/ou União Estável.

b) O Companheiro;

• Havendo união estável na forma da lei, sem eventual concorrência com o cônjuge, salvo por decisão judicial ou por escritura pública de divórcio ou separação ou dissolução de união estável consensual.

c) Os filhos e enteados, ambos com até 28 anos incompletos;

• Certidão de Nascimento.

d) Os tutelados e os menores sob guarda;

• Certidão de Adoção, Termo de Tutela ou Curatela (Conforme contrato).

e) Filhos e filhas, solteiros, inválidos, com comprovação de dependência econômica através de Declaração de Imposto de Renda ou da Previdência Social;

f) Netos e netas, ambos com até 18 anos incompletos ou, se estudantes universitários, até 24 anos incompletos, mediante comprovante de escolaridade.

*Para crianças menos de 2 anos é obrigatório o envio do documento de alta e cartão de vacina. Caso a alta tenha ocorrido após 72 horas do nascimento será necessário encaminhar o laudo da UTIN.

Documentação Obrigatória

EMPRESA

a) CNPJ;
b) Contrato Social;
c) Identidade e CPF do responsável pela assinatura do contrato;
d) GFIP da empresa;
e) Comprovante de endereço da empresa;

Atenção:

• Empresas com funcionários (exceto MEI): apresentar a DCTFWeb com movimento e recebido de entrega como documento válido de comprovação, em substituição à GFIP.
• Empresas sem funcionários (LTDA, EI, EIRELI etc.): A preferência é que as empresas que não forem MEI, enviem a DCTFWeb, pois quando existe ausência de funcionários, é descrito neste documento. Na falta, podem enviar a mesma declaração utilizada para o MEI (modelo operadora).
• MEI sem funcionário: A operadora exige declaração de ausência de funcionários já utilizada.

Carências

Regras para aproveitamento de carências

APROVEITAMENTO - Transferência das carências já cumpridas no plano anterior

Os beneficiários poderão aproveitar integralmente as carências já cumpridas no plano anterior nos seguintes casos:
• Beneficiários de planos da Unimed Vitória (regulamentados ou não) que estejam em dia e tenham sido cancelados há no máximo 60 dias.
• Beneficiários de planos da Unimed Vitória (regulamentados ou não) inadimplentes, cancelados há até 60 dias, desde que regularizem todas as mensalidades e coparticipações pendentes.
• Beneficiários de planos da Unimed Vitória em custo operacional.
• Inclusão de cônjuge ou companheiro dentro de 30 dias após o casamento ou formalização da união estável.
• Inclusão de recém-nascido no plano da Unimed Vitória dentro de 60 dias após o nascimento.
• Troca de planos dentro da Unimed Vitória, sem interrupção na cobertura, conforme a Súmula 21 da ANS.

APROVEITAMENTO B - Isenção de Algumas Carências e Redução de Outras (Exceto Partos a Termo)

Os beneficiários poderão ter isenção parcial de carências nos seguintes casos:
• Beneficiários de outras operadoras que tenham permanecido no plano anterior por mais de 6 meses e que realizem a adesão dentro de 60 dias após o último pagamento, mediante preenchimento da declaração de saúde.
• Beneficiários menores de 6 meses de idade, nascidos sob cobertura de outra operadora, mediante apresentação de declaração de permanência ou documento do hospital comprovando o nascimento pelo plano de origem.

APROVEITAMENTO C - Isenção de Algumas Carências e Redução de Outras (Exceto Partos a Termo)

Os beneficiários poderão ter isenção parcial de carências nos seguintes casos:
• Beneficiários de outras Unimeds que tenham permanecido no plano anterior por mais de 6 meses e realizem a adesão dentro de 60 dias após o último pagamento, mediante preenchimento da declaração de saúde.
• Beneficiários menores de 6 meses de idade, nascidos sob cobertura de outra Unimed, mediante apresentação de declaração de permanência ou documento do hospital comprovando o nascimento pelo plano de origem.

Grupo de benefícios	**Carência contratual**	Carência de Aproveitamento **A**	Carência de Aproveitamento **B**	Carência de Aproveitamento **C**
Urgência e Emergência / Acidente Pessoal	24 horas	Aproveitamento	Isento	Isento
Consultas	30 dias	Aproveitamento	Isento	Isento
Exames Simples (análises clínicas, RX simples)	30 dias	Aproveitamento	Isento	Isento
Exames especializados (ultrassonografias, exames obstétricos)	180 dias	Aproveitamento	90 dias	30 dias
Procedimentos (PAC, ressonâncias magnéticas, tomografias, terapias)	180 dias	Aproveitamento	90 dias	30 dias
Internação clínica e cirúrgica	180 dias	Aproveitamento	180 dias	180 dias
Padrão individual de acomodação em internação (apartamento)	180 dias	Aproveitamento	30 dias	30 dias
Partos a termo	300 dias	Aproveitamento	300 dias	300 dias
Tratamento de doenças preexistentes com opção de cobertura parcial temporária (CPT)	24 meses	Aproveitamento	24 meses	24 meses

Entidade de classe

Unimed Vitória

AFECOM DO BRASIL

Associação dos Funcionários do Comércio de Bens e Serviços Correlatos do Brasil

Público: Sócios, colaboradores e dependentes legais de empresas do comércio de bens e serviços.
Taxa Associativa: Isento

Rede credenciada

Atendimento Personal Ambulatorial

Agendamento de Consultas
Cuide da sua saúde com um atendimento exclusivo!

Conte com um médico dedicado, que conhecerá você e seu histórico, além do suporte de um enfermeiro de referência para acompanhar e gerenciar sua saúde.

Agende sua consulta **(27) 3434-2700**
Horário de atendimento: Segunda a sexta, das 07h às 19h.

Unidades de Atendimento do Personal Ambulatorial

Unidade Vitória
Rua das Palmeiras, 685,
Ed. Contemporânea, 9° andar
Santa Lúcia - Vitória - ES

Unidade Cariacica
Rua São Jorge, 200, Alto Laje
Cariacica - ES
(próxima a Prefeitura de Cariacia)

Unidade Serra
Av. Eldes Scherrer Souza, 488,
Edifícil Metropolitano Tower
(1° andar) Civit II - Serra - ES

Unidade Vila Velha
Av. Henrique Moscoso,
798, 2° pavimento,
Centro - Vila Velha - ES

Unidade Guarapari
Rua José Barcellos Mattos, 26
Parque da Areia Preta
Guarapari - ES

Unidade Aracruz
Rua Fyori Terci, 290,
De Carli
Aracruz - ES

Horários de atendimento das Unidades na Central de Atendimento Personal através do telefone: (27) 3434-2700.

Atendimento em Pronto-socorro

O pronto-socorro deve ser utilizado em casos de:

- Acidentes
- Queimaduras
- Fraturas
- Convulsões
- Cortes e outros acidentes pessoais graves

Importante: A cobertura de pronto-socorro para este plano é de até 12 horas.

Rede de atendimento

Pronto Atendimento Vitória e Aracruz
Av. Leitão da Silva, 2160, Santa Lúcia, Vitória
R. José dos Santos Lopes, 20, De Carli, Aracruz

Hospital Santa Casa de Vitória
R. Dr. João dos Santos Neves, 143
Vila Rubim, Vitória

Hospital Evangélico
R. Vênus, s/n, Industrial do Alecrim, Vila Velha

Hospital São Francisco
Av. Min. Euríco Sales de Águiar, 30,
Campo Grande, Cariacica - ES.
Atendimento: P.S Adulto.

Atendimento Personal Smart

Agendamento de Consultas

Você terá um médico exclusivo que acompanhará seu histórico e suas necessidades. Junto com um enfermeiro de referência, ele fará a gestão completa da sua saúde.

Agende sua consulta

(27) 3434-2700

Horário de atendimento: Segunda a sexta, das 07h às 19h.

Unimed Personal Vitória
R. das Palmeiras, 685,
Ed. Contemporâneo, 9º andar,
Santa Lúcia.

Unimed Personal Cariacica
R. São Jorge, 200, Alto Lage.
(próximo a Prefeitura de
Cariacica).

Unimed Personal Serra
Av. Eldes Scherrer Souza, nº 488,
Edifício Metropolitano Tower (4º
andar) Civit II

Unimed Personal Guarapari
R. José Barcellos Mattos, 26
Parque da Areia Preta.

Unimed Personal Vila Velha
Unidade 1: Av. Henrique Moscoso, 798,
2º pavimento, Centro.

Unimed Personal Aracruz
R. Fiory Terci, 290, De Carli.

Consulte os horários de atendimento das unidades na Central de Atendimento Personal pelo telefone: (27) 3434-2700.

Atendimento em Pronto-socorro

O pronto-socorro deve ser utilizado em casos de:

- Acidentes
- Queimaduras
- Fraturas
- Convulsões
- Cortes e outros acidentes pessoais graves

Rede de atendimento

Maternidade Santa Paula
Av. Dr. Herwan Modenese
Wanderley, 100 - Jardim
Camburi, Vitória - ES.
Atendimento: P.S adulto.

Hospital São Camilo
R. Manoel Pereira, 300,
São Camilo, Aracruz - ES.
Atendimento: PS Pediátrico
Ginecologia / Obstetrícia.

Hospital São Francisco
Av. Min. Euríco Sales de Águiar, 30,
Campo Grande, Cariacica - ES.
Atendimento: P.S Adulto.

Maternidade Pró-Matre
Av. Vitória, 119, Ilha de
Santa Maria, Vitória - ES.
Atendimento: PS Obstetrícia
e Ginecologia.

Santa Casa de Vitória
R. Dr. João Santos Neves, 143,
Vila Rubim, Vitória - ES.
Atendimento: P.S adulto.

Hospital Evangélico
R. Vênus, s/n, Industrial do
Alecrim, Vila Velha - ES.
Atendimento: P.S Adulto.

Hospital Metropolitano
Av. Eldes Scherrer de Souza, 488,
Civit II, Serra - ES.
Atendimento: PS Adulto e Pediátrico,
Ginecologia / Obstetrícia.

Hospital Praia da Costa
R. Prof. Telmo de Souza Torres, 117,
Praia da Costa, Vila Velha - ES.
Atendimento: PS Pediátrico.

Hospital São Pedro
Rua Santana do Iapó, 927,
Muquiçaba Guarapari - ES.
Atendimento: PS clínico adulto.

Cirurgias e Internações

Rede credenciada disponível no guia médico.
Acesse o portal www.unimedvitoria.com.br e consulte o guia médico on-line de forma rápida e fácil.

Importante

- Haverá coparticipação para atendimento em Pronto-socorro.
- A rede de atendimento pode mudar sem aviso prévio.
- Consulte a rede completa no guia médico no site da Unimed Vitória.

Atendimento Perfil Regional

No Perfil Regional, você tem acesso à rede própria da Unimed Vitória e à rede credenciada, garantindo mais segurança e tranquilidade.

Agende sua consulta

(27) 3200-3553

Horário de atendimento: Segunda a sexta, das 07h às 19h.

Atendimento em Pronto-socorro

O pronto-socorro deve ser utilizado em casos de:

- Acidentes
- Queimaduras
- Fraturas
- Convulsões
- Cortes e outros acidentes pessoais graves

Rede de atendimento

Hospital Dia e Maternidade - Unimed Vitória
R. Constante Sodré, 60 - Santa Lucia, Vitória

Unimed Diagnóstico
Rua Misael Pedreira, 350, - Santa Lúcia, Vitória

Unimed Oncologia
Ed. Corporate O ce, Torre Norte, Enseada do Suá
Av. Nossa Senhora dos Navegantes, 635, 6º andar

Centro de Especialidades
Av. Saturnino Rangel Mauro, 245, Pontal de Camburi
(Próximo à ponte Ayrton Senna)

Hospital Unimed Vitória (Pronto Socorro Infantil)
R. Marins Alvarino, 365 - Itararé, Vitória - ES

Verificar Rede de Atendimento no Guia Médico.
Rede de atendimento sujeito à alteração.

Rede Hospitalar

Hospital São Francisco
Av. Min. Euríco Sales de Águiar, 30,
Campo Grande, Cariacica

Hospital Praia da Costa
R. Prof. Telmo de Souza Torres, 117
Praia da Costa, Vila Velha

Hospital Meridional Serra
Av. Eldes Scherrer de Souza, 488,
Civit II, Serra.

Este material é de uso interno, destinado exclusivamente aos consultores e sujeito a alterações.
Plano de Saúde Coletivo Empresarial de acordo com as Resoluções Normativas da Agência Nacional de Saúde Suplementar – ANS
REDE CREDENCIADA SUJEITA A ALTERAÇÕES PELA OPERADORA, SEM AVISO PRÉVIO.
ESSE MATERIAL CONTÉM INFORMAÇÕES RESUMIDAS PREVALECENDO AS CONDIÇÕES DO CONTRATO DE ADESÃO.

Diferenciais
Allcare

Trabalhamos intensamente na busca por excelência em cada detalhe para promover o cuidado com a saúde e levar bem-estar e qualidade de vida aos nossos clientes por meio de diferenciais exclusivos para os nossos clientes.

- **Clube de Vantagens**
- **Desconto em Farmácias**
- **Telemedicina**
- **Desconto em exames e vacinas**
- **Blog da Saúde**
- **Além da Gestação** (curso sobre maternidade)
- **Bancorbrás Turismo**
- **Podcare** O podcast de saúde da Allcare

Saiba mais >

allcare

Menu inicial

allcare

ANS - nº41728-9

Unimed Vitória

ANS - nº 357391

Pensou saúde, pensou
Allcare e Unimed Vitória